

	PROCESO GESTION AMBIENTAL SECTORIAL	Código: PR-18-07
	RECEPCIÓN Y MANEJO DE FAUNA SILVESTRE EN EL HOGAR DE PASO	Versión: 3
		Página: 1 de 2

1. Objeto:

Establecer el procedimiento para la recepción y manejo de fauna silvestre, que ingresa al hogar de paso de la CARDER.

2. Responsable:

Subdirección de Gestión Ambiental Sectorial

3. Alcance:

Este procedimiento aplica para para los individuos de fauna silvestre que ingresan al hogar de paso de la CARDER, procedentes de:

- Incautaciones
- Decomisos
- Entregas voluntarias.
- Reubicación
- Rescate o hallazgo

4. Generalidades:

4.1 La Guía Técnica de ingreso al hogar de paso se encuentra establecida en la normatividad vigente.

5. Anexos:

- | | |
|---|----------|
| 5.1 Libro de control de Fauna | FO-18-05 |
| 5.2 Ingreso al hogar de paso | FO-18-34 |
| 5.3 Concepto Técnico de Salida - Liberación - Reubicación | FO-18-36 |
| 5.4 Acta de salida de Fauna | FO-18-40 |
| 5.5 Necropsia de Fauna | FO-18-41 |
| 5.6 Concepto Técnico de Salida Eutanasia | FO-18-42 |

6. Contenido

A continuación se describen las actividades en orden secuencial de forma simbólica y en texto, presentando las dependencias involucradas.

Elaborado por:

Natalia Carrillo R
 Natalia Carrillo Rivera - Profesional Universitario
Lina Marcela Uribe R
 Lina Marcela Uribe Rendón - Profesional Especializado OAP
Camilo Andrés Merchan Correa
 Camilo Andrés Merchan Correa - Contrato P.S. 006 de 2017
 Fecha: 30/11/2017

Revisado por:

Carlos Ancizar Arcila Rios
 Carlos Ancizar Arcila Rios y Grupo Coordinador del Sistema Integrado de Gestión
 Fecha: 30/11/2017

Aprobado por:

Martha Mónica Restrepo Gallego
 Martha Mónica Restrepo Gallego - Jefe de la Oficina Asesora de Planeación y Representante de la Dirección para el Sistema Integrado de Gestión
 Fecha: 30/11/2017

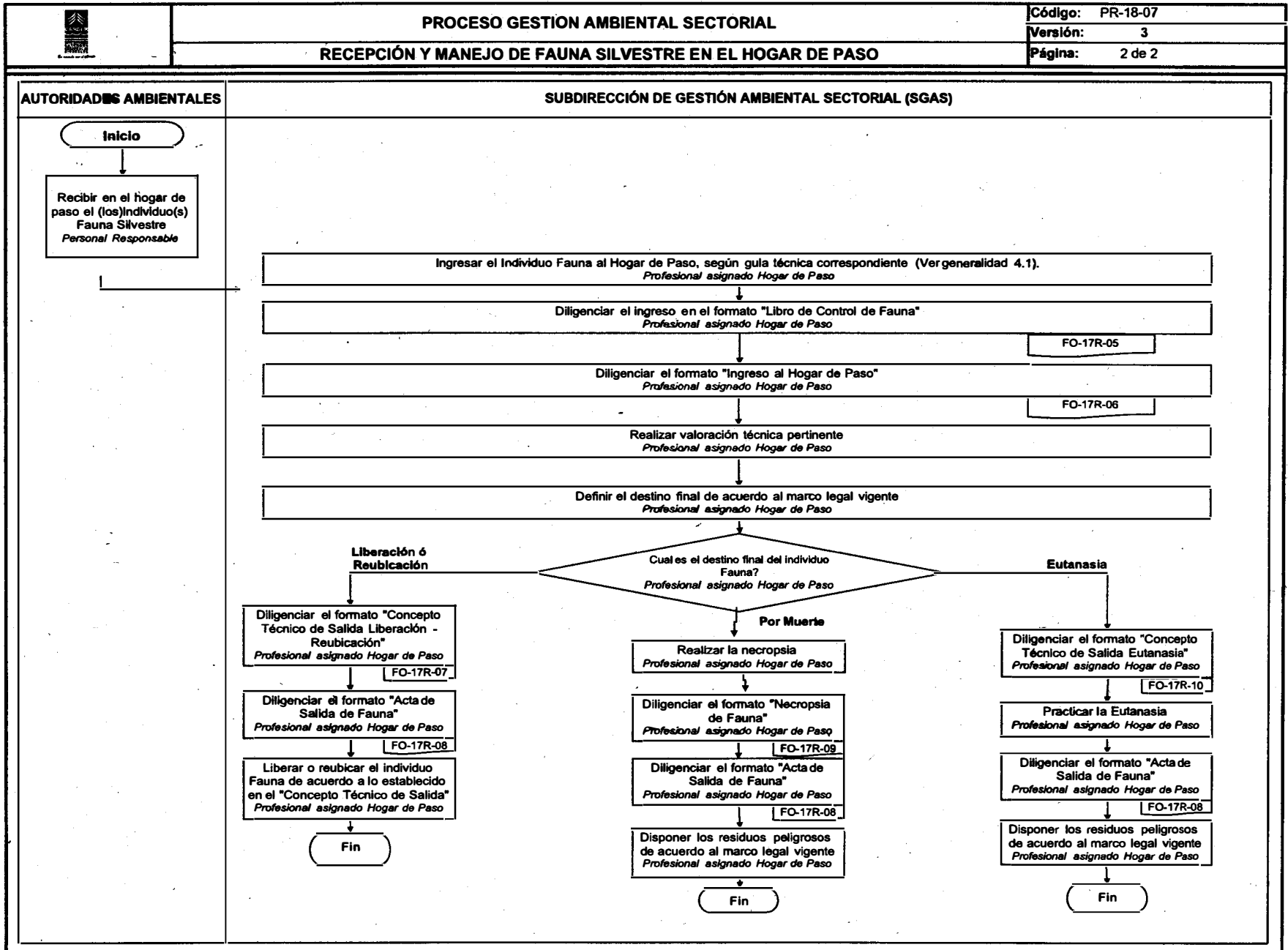

Handwritten mark