



	<b>PROCESO GESTIÓN DE LA PLANEACIÓN INSTITUCIONAL</b>	Código: PR-15-03										
	<b>SEGUIMIENTO Y EVALUACIÓN A LOS PLANES INSTITUCIONALES</b>	Versión: 10										
		Página: 1 de 4										
<p><b>1. Objeto:</b> Hacer seguimientos periódicos a los avances en la ejecución de los planes institucionales y evaluar el cumplimiento de las metas propuestas, a fin de aplicar los correctivos necesarios para garantizar dicho cumplimiento.</p> <p><b>2. Responsable:</b> Oficina Asesora de Planeación</p> <p><b>3. Alcance:</b> Este procedimiento aplica para verificar el avance y cumplimiento de lo establecido en los siguientes planes:  * PA (Plan de Acción) - Seguimiento trimestral  * PAI (Plan Anual de Inversión) - Seguimiento trimestral  * POD (Plan Operativo de la Dependencia) - Seguimiento trimestral  * PTI (Plan de Trabajo Individual) - Seguimiento trimestral</p> <p><b>4. Generalidades:</b></p> <p>4.1 En este procedimiento se tiene en cuenta la normativa vigente en materia de planificación ambiental, así como los actos administrativos emitidas por la Dirección General de la Corporación, en esta materia y los formatos diseñados y adoptados para su implementación.</p> <p>4.2 Los jefes de las dependencias podrán solicitar reportes adicionales a los planes, cuando lo consideren pertinente.</p> <p>4.3 A través de este procedimiento se realizará seguimiento y evaluación de los planes institucionales y componentes que correspondan al seguimiento y control de la gestión institucional, entendida como el cumplimiento de las metas institucionales definidas. El componente comportamental incluido en el instrumento, será objeto de seguimiento y control por parte del Subproceso de Talento Humano, por ser de su competencia</p> <p>4.4 La Oficina Asesora de Planeación comunicará al Comité de Gestión y Desempeño, cuando una dependencia no realice el reporte trimestral del seguimiento al plan operativo por dependencia y este se acumule con el siguiente reporte trimestral.</p> <p><b>5. Anexos:</b></p> <table style="width: 100%; border: none;"> <tr> <td style="width: 60%;">5.1 Control de Asistencia a Eventos Externos</td> <td style="width: 40%;">FO-15SIG-03</td> </tr> <tr> <td>5.2 Matriz de Seguimiento Trimestral al Plan de Acción</td> <td>FO-15-04</td> </tr> <tr> <td>5.3 Matriz seguimiento plan operativo por dependencia</td> <td>FO-15-06</td> </tr> <tr> <td>5.4 Matriz seguimiento plan de trabajo individual</td> <td>FO-15-07</td> </tr> <tr> <td>5.5 Formato Acta de reunión</td> <td>FO-15SIG-01</td> </tr> </table> <p><b>6. Contenido:</b> A continuación se describen las actividades en orden secuencial, de forma simbólica y en texto, presentando las dependencias involucradas. Se relacionan (2) flujogramas:</p> <p>6.1 Seguimiento al PA</p> <p>6.2 Seguimiento a POD y PTI</p>			5.1 Control de Asistencia a Eventos Externos	FO-15SIG-03	5.2 Matriz de Seguimiento Trimestral al Plan de Acción	FO-15-04	5.3 Matriz seguimiento plan operativo por dependencia	FO-15-06	5.4 Matriz seguimiento plan de trabajo individual	FO-15-07	5.5 Formato Acta de reunión	FO-15SIG-01
5.1 Control de Asistencia a Eventos Externos	FO-15SIG-03											
5.2 Matriz de Seguimiento Trimestral al Plan de Acción	FO-15-04											
5.3 Matriz seguimiento plan operativo por dependencia	FO-15-06											
5.4 Matriz seguimiento plan de trabajo individual	FO-15-07											
5.5 Formato Acta de reunión	FO-15SIG-01											
<b>Elaborado por:</b>  Julián Erain Rincón Laverde  Lina Marcela Uribe Rendón <b>Fecha:</b> 10/06/2019	<b>Revisado por:</b>  Cilia Inés Holguín Bejarano y Grupo Coordinador del Sistema Integrado de Gestión <b>Fecha:</b> 10/06/2019	<b>Aprobado por:</b>  Cilia Inés Holguín Bejarano - Jefe de la Oficina Asesora de Planeación (E) y Representante de la Dirección para el Sistema Integrado de Gestión <b>Fecha:</b> 10/06/2019										



# PROCESO GESTIÓN DE LA PLANEACIÓN INSTITUCIONAL

## SEGUIMIENTO Y EVALUACIÓN A LOS PLANES INSTITUCIONALES

Código: PR-15-03  
Versión: 10  
Página: 2 de 4

### 6.1 Seguimiento al PA

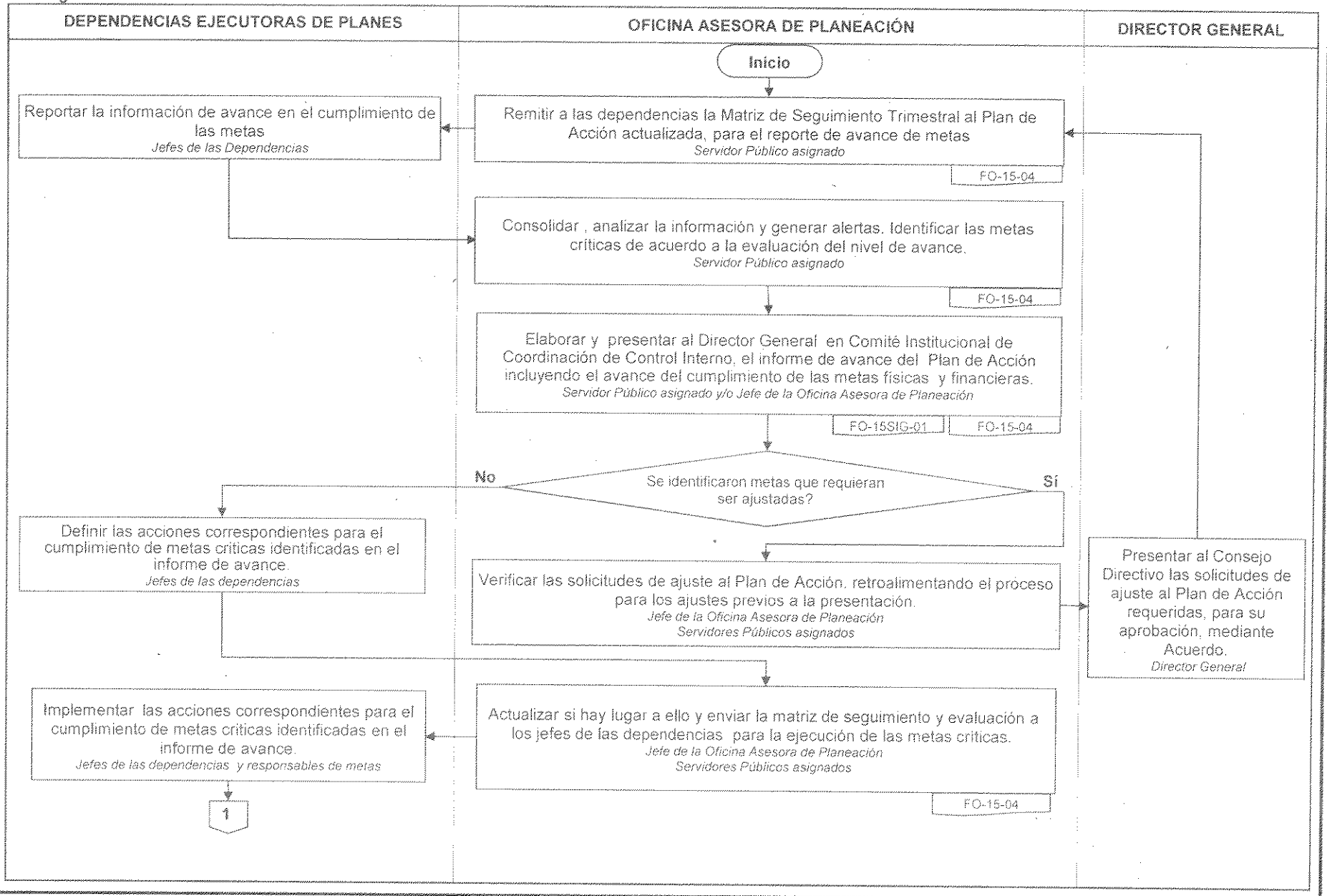



# PROCESO GESTIÓN DE LA PLANEACIÓN INSTITUCIONAL

Código: PR-15-03

Versión: 10

## SEGUIMIENTO Y EVALUACIÓN A LOS PLANES INSTITUCIONALES

Página: 3 de 4

