

# Áreas protegidas del departamento de Risaralda

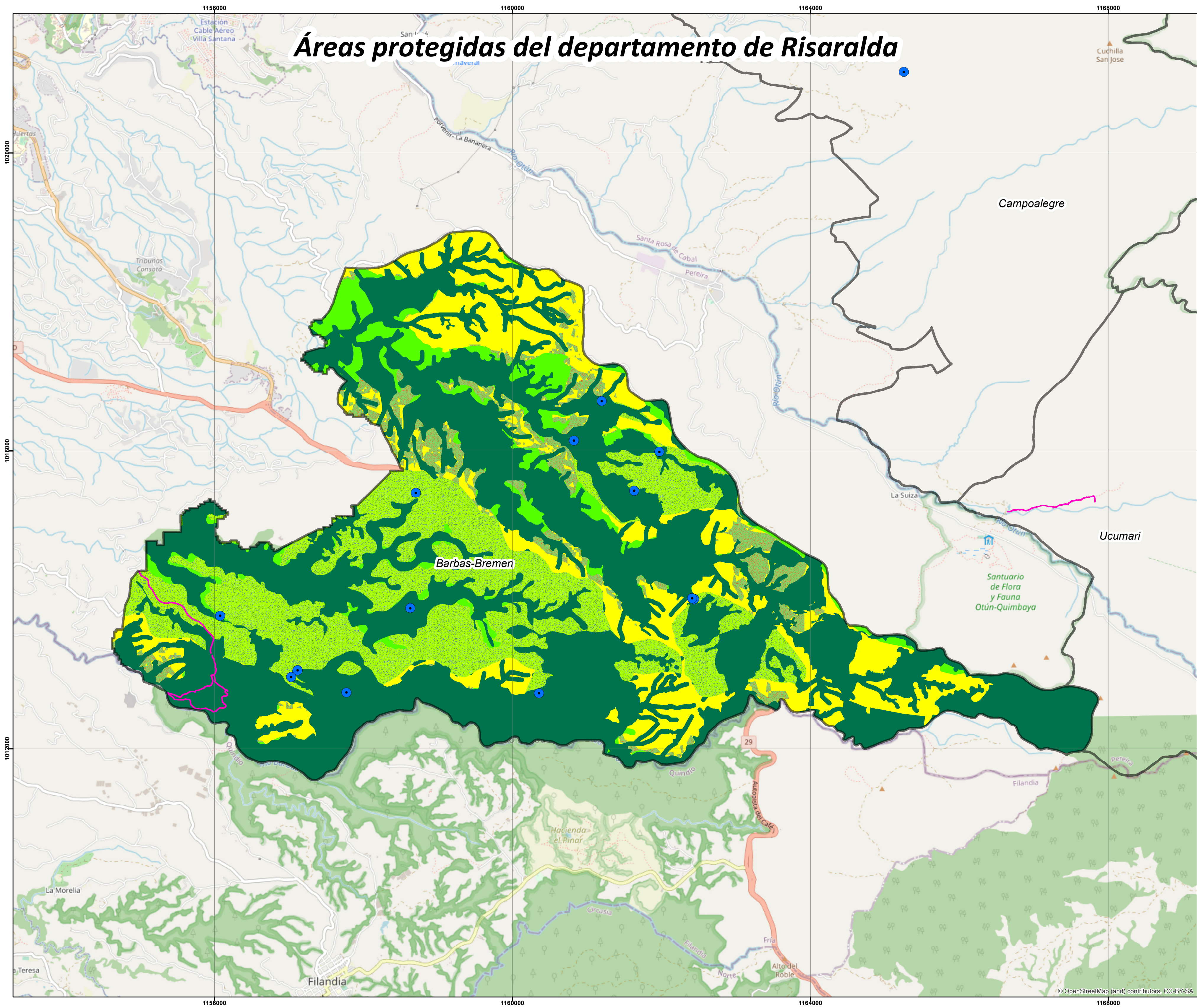

## Mapa de Zonificación Ambiental

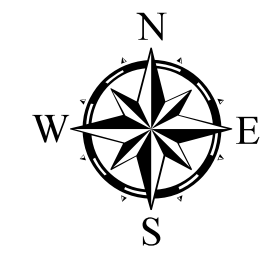

### Leyenda Temática

- BocatomasAcueductos
- DCS Barbas Bremen**
- Preservación
- Restauración 1 (Suelos de protección)
- Restauración 2 (Áreas aferentes)
- Restauración 3 (Áreas amenaza y Riesgo)
- Uso Público (Para la recreación)
- Uso Público (Alta densidad de uso)
- Uso Sostenible (Para la biodiversidad)
- Uso Sostenible (Para el desarrollo)

### Planes de manejo áreas protegidas de Risaralda 2021

Fuente Información:  
Cartografía base: IGAC  
Cartografía Temática:  
POMCAS Otún, Campoalegre, La Vieja Risaralda  
Cartografía Temática SIAE-CARDER

Elaborado por: Carlos Baena CPS 025-2021

### Contiene: Zonificación\_DCS Barbas Bremen

Sistema de referencia:  
Magna Colombia Oeste  
EPSG: 3115

Escala de trabajo: 1:25,000  
Escala de impresión: 1:30,000

