 <p>CARDER CORPORACION AUTONOMA REGIONAL DE RISARALDA <i>En sintonía con el planeta</i></p>	PROCESO DE GESTIÓN AMBIENTAL SECTORIAL	Código: FO-18-04
		Versión: 14
	CONCEPTO TÉCNICO No. 01467	Página: 1 de 11

Número y Fecha del
Concepto Técnico

No. 01467

Junio 17 de 2021

PARA	Oficina Asesora de Jurídica - Subdirección de Gestión Ambiental Territorial
DE	Profesional Especializado
ASUNTO	Precisión de límites área protegida Distrito de Manejo Integrado Cuchilla de San Juan.

Información General					
Recurso	Agua Suelo Flora Fauna			Tipo	Áreas Protegidas
Expediente	Número NA				
Documento origen	NA	Nombre / Número	NA	Fecha del documento	NA

Información del (los) Peticionario (s)			
Tipo de Persona	Jurídica Publica	Naturaleza Jurídica	CAR
Nombre (s) y Apellido(s) de la Persona Natural o Representante Legal	Corporación Autónoma Regional de Risaralda CARDER	Tipo de Identificación y Número	NIT 891410354-4
Razón Social	Corporación Autónoma Regional de Risaralda CARDER	Tipo de Identificación y Número	NIT 891410354-4
Dirección de Notificación	Avenida Las Américas N°46-40 Pereira - Risaralda	Cabecera Municipal o Vereda indicando Municipio y Departamento de Notificación	Avenida Las Américas N°46-40 Pereira-Risaralda
Teléfonos y/o Celular	3116511	Calidad en que Actúa Sobre el Predio	Administrador del área protegida
Actividad Económica	SIN	Código CIU	SIN

Información del Predio				
Tipo De Persona (Propietario)	Jurídica Publica	Naturaleza Jurídica (Propietario)	CARDER	
Nombre (s) y Apellido(s) o Razón Social del (los) propietario	Avenida Las Américas N°46-40 Pereira Risaralda	Tipo de Identificación del (los) propietario y Número	NIT 891410354-4	
Dirección de Notificación del (los) propietario(s) - Cabecera Municipal o Vereda indicando Municipio y Departamento	Avenida Las Américas N°46-40 Pereira - Risaralda	Teléfonos y/o Celular del (los) propietario	3116511	

	PROCESO DE GESTIÓN AMBIENTAL SECTORIAL	Código: FO-18-04
		Versión: 14
	CONCEPTO TÉCNICO No. 01467	Página: 2 de 11

Información del Predio			
Sustento de la Tenencia	Acuerdo No ____ de creación del área protegida	Clasificación del Suelo	Áreas Protegidas
Nombre del Predio	Área Protegida: Distrito de Manejo Integrado Cuchilla de San Juan	Tipo De Predio	Área Protegida Pública
Municipio(s) Predio	Apia, Belén de Umbría, Mistrato Pueblo Rico	Veredas	(ver mapa)
Dirección del Predio	Municipios de Apia, Belén de Umbría, Pueblo Rico y Mistrató	Departamento (s)	Risaralda
Escritura N°	NA	Notaría	NA
Ficha Catastral N°	NA	Matricula Inmobiliaria	NA
Área Total del Predio	Acuerdo No ____ ha		
Observaciones			
El área protegida Cuchilla de San Juan fue primero declarada por el Consejo Directivo de la CARDER mediante el Acuerdo No 04 del 3 de febrero de 2000 y posteriormente homologada por el Consejo Directivo de la CARDER mediante el Acuerdo No 032 del 29 de junio de 2011 como Distrito de Manejo Integrado de acuerdo con el Decreto 2372 de 2010.			
Coordenadas del predio Ver mapa)			
Norte	Oeste	Altitud (msnm)	
Sitio de Toma de las Coordenadas	Acuerdo de creación No 032 del 29 de junio de 2011		
GPS o documento del que se extraen las coordenadas	Acuerdo No 032 del 29 de junio de 2011 del Consejo Directivo de la CARDER		
Localización del Predio	El área protegida DMI Cuchilla de San Juan se encuentra en los municipios de Apia, Belén de Umbría, Pueblo Rico y Mistrato.		
Tramites ambientales en el predio	NA		

Descripción del punto.
Aunque por su extensión existen numerosos sitios de acceso al área protegida, existen tres puntos principales que son: a) desde el PNR Santa Emilia en el municipio de Belén de Umbría hacia la vereda La Selva Alta b) desde el DMI Arrayanal en el municipio de Mistrató desde las veredas Barcinal y la Linda c) Desde el municipio de Pueblo Rico
Coordenadas (De área protegida PNR según Acuerdo 032 de 2011 del Consejo Directivo de la CARDER)



En sintonía con el planeta

PROCESO DE GESTIÓN AMBIENTAL SECTORIAL

Código: FO-18-04

Versión: 14

CONCEPTO TÉCNICO No. 01467

Página: 3 de 11

Punto	X (longitud)	Y (latitud)	Punto	X (longitud)	Y (latitud)	Punto	X (longitud)	Y (latitud)
1	1132192,352	1084601,746	61	1128599,993	1061072,715	121	1124326,105	1066340,6
2	1132467,221	1083981,559	62	1128567,188	1060748,037	122	1123838,934	1066753,896
3	1132576,323	1083360,991	63	1128929,403	1060112,454	123	1123868,111	1066261,98
4	1132144,793	1082778,12	64	1128734,533	1059176,922	124	1123738,926	1065644,229
5	1132322,309	1082711,088	65	1129149,963	1058407,169	125	1123438,348	1065733,464
6	1132820,905	1082424,676	66	1128750,804	1057766,964	126	1123413,902	1066151,331
7	1132809,656	1081782,271	67	1128353,417	1056953,525	127	1122841,254	1065779,912
8	1132635,169	1081333,253	68	1127828,384	1056187,143	128	1122947,467	1065377,81
9	1132503,658	1080782,82	69	1127137,014	1055758,59	129	1122267,97	1065548,543
10	1132052,345	1080183,338	70	1126522,069	1055668,79	130	1121950,998	1066101,839
11	1131634,609	1080296,906	71	1126386,736	1056271,501	131	1121334,481	1066448,478
12	1131254,532	1080042,868	72	1126516,059	1056863,022	132	1120918,099	1066861,197
13	1130527,496	1080051,56	73	1125578,502	1056931,641	133	1120808,308	1067618,785
14	1130206,924	1079678,592	74	1125644,954	1056037,002	134	1121158,659	1068449,961
15	1130799,893	1079122,955	75	1125101,175	1056026,382	135	1121741,883	1069255,269
16	1131212,663	1079081,655	76	1124995,583	1056708,198	136	1122154,445	1070164,268
17	1130250,939	1078964,019	77	1124115,521	1057104,624	137	1122658,318	1071026,562
18	1129447,6	1079038,847	78	1123461,606	1057785,26	138	1123315,153	1071760,272
19	1128790,579	1078316,49	79	1123932,568	1057783,385	139	1123969,518	1072097,102
20	1128487,423	1077403,682	80	1123996,382	1058407,195	140	1124156,628	1071367,354
21	1128058,695	1076597,41	81	1124331,867	1059240,506	141	1124666,445	1071656,241
22	1128075,554	1075889,068	82	1123946,095	1059689,992	142	1125007,432	1071121,61
23	1128965,504	1075933,404	83	1123287,244	1059936,689	143	1125118,231	1070742,711
24	1129057,778	1075354,481	84	1123512,122	1059241,43	144	1125559,864	1071183,141
25	1129633,095	1074879,405	85	1123070,059	1059292,422	145	1125485,696	1071775,388
26	1129487,693	1074403,045	86	1122473,209	1059684,991	146	1125558,186	1072003,958
27	1129412,449	1073953,138	87	1121762,141	1059616,611	147	1125578,961	1072385,443
28	1129014,421	1073586,812	88	1121458,285	1060453,139	148	1125105,022	1072516,935
29	1128723,175	1073194,928	89	1122138,569	1060848,664	149	1125068,51	1073250,881
30	1129283,562	1073036,987	90	1122616,262	1060457,611	150	1125052,369	1073656,436
31	1129889,535	1072561,525	91	1123123,524	1060248,616	151	1124837,823	1074346,86
32	1130307,391	1072168,082	92	1123809,936	1060379,495	152	1124315,611	1074720,074
33	1130206,504	1071559,728	93	1124523,532	1059921,711	153	1124998,46	1075282,23
34	1130548,263	1071108,398	94	1124309,641	1060504,303	154	1124860,851	1074830,102
35	1130462,087	1070784,627	95	1124854,861	1060493,17	155	1125313,19	1074169,767

36	1130334,306	1070518,539	96	1125298,015	1060550,634	156	1125762,461	1074113,664
37	1129515,624	1070039,446	97	1125794,335	1060670,317	157	1125592,475	1073459,075
38	1128743,164	1069994,859	98	1126344,389	1060937,195	158	1126141,413	1073685,335
39	1127758,802	1069952,285	99	1126042,923	1061489,619	159	1126291,608	1074071,673
40	1127405,661	1069256,975	100	1125708,701	1062174,741	160	1126332,502	1074448,128
41	1127542,11	1068270,248	101	1126099,662	1062726,66	161	1126719,214	1074784,952
42	1128389,125	1068124,295	102	1125755,137	1063294,691	162	1127058,378	1075102,893
43	1129305,11	1067940,335	103	1125678,754	1063822,49	163	1127121,784	1075635,712
44	1129928,696	1067735,708	104	1124926,444	1063657,782	164	1127121,793	1076174,69
45	1130133,516	1066946,674	105	1125588,547	1064168,122	165	1127415,513	1076652,035
46	1130694,475	1066229,67	106	1125788,814	1064703,524	166	1127552,825	1077202,411
47	1130298,634	1066092,198	107	1125267,827	1065143,183	167	1127992,62	1077425,244
48	1129435,775	1066283,297	108	1124895,084	1064716,584	168	1127912,696	1078040,593
49	1128822,048	1067055,924	109	1124655,895	1064144,372	169	1127969,481	1078513,155
50	1128408,475	1067254,719	110	1124538,957	1063818,125	170	1128270,428	1078987,873
51	1128289,52	1066596,943	111	1123964,712	1063835,289	171	1128763,47	1079225,106
52	1128463,152	1065726,45	112	1123648,875	1064324,936	172	1129501,611	1079397,416
53	1129269,2	1065246,23	113	1123707,171	1064731,875	173	1129550,003	1080272,751
54	1129602,045	1064463,285	114	1123487,981	1064973,141	174	1129217,984	1080785,147
55	1129030,533	1064037,886	115	1124019,144	1064988,134	175	1129234,983	1081411,423
56	1129446,393	1063183,398	116	1124789,372	1065307,068	176	1129764,336	1081883,87
57	1129550,06	1062386,902	117	1125550,622	1065671,488	177	1129769,231	1082405,474
58	1128675,2	1062688,788	118	1125700,936	1066279,138	178	1130023,339	1083184,471
59	1128322,57	1062072,445	119	1125211,9	1066008,971	179	1130240,426	1083776,217
60	1128752,917	1061497,971	120	1124470,038	1065547,621	180	1130495,039	1084248,332

	PROCESO DE GESTIÓN AMBIENTAL SECTORIAL	Código: FO-18-04
		Versión: 14
	CONCEPTO TÉCNICO No. 01467	Página: 4 de 11

Sitio de Toma de las Coordenadas	Acuerdo 032 de junio 29 de 2011		
GPS o documento del que se extraen las coordenadas	Acuerdo 032 de junio 29 de 2011		
Nombre del Predio y/o Dirección de Ubicación	Distrito de Manejo Integrado Cuchilla de San Juan		
Vereda y/o Barrio	(Ver mapa de veredas)		
Municipio(s)	Apia, Belén de Umbría, Mistrato y Pueblo Rico		
Departamento(s)	Risaralda		
Área Hidrográfica	Risaralda y Pacífico		
Zona Hidrográfica	Risaralda y San Juan		
Subzona Hidrográfica	NA		
Cuenca Hidrográfica	NA		
Subcuenca Hidrográfica	NA		
Nombre POMCA	Río Risaralda	Código	5401
Microcuenca/Franja Hidrográfica	NA	Código	5401020003

• **DESCRIPCIÓN (Situación encontrada):**

El Honorable Consejo Directivo de la CARDER en uso de sus atribuciones, en especial las que le confieren los literales g) e i) del artículo 23 de la Resolución 1480 de 1995, proferida por el 0Ministerio del Medio Ambiente declaró el Parque Regional Natural Cuchilla de San Juan según Acuerdo No 04 del 03 de febrero de 2000, teniendo como objetivos principales los siguientes:

- Servir de corredor biológico, para comunicar el Parque Nacional Natural Tatamá con el Cerro de Caramanta.
- Proteger la diversidad biológica y los recursos paisajísticos.
- Garantizar el adecuado suministro de agua, en calidad y cantidad para las poblaciones rurales asentadas en su área de influencia directa.
- Mejorar la calidad de vida de las comunidades asentadas en la zona de influencia del área del parque.
- Promover la conservación y manejo de los ecosistemas naturales y agroecosistemas por parte de la sociedad civil.
- Crear condiciones para la realización de investigaciones científicas, para la educación ambiental y para las actividades recreativas compatibles con los objetivos propuestos.
- Prevenir desastres naturales. la protección de la microcuenca abastecedora del acueducto municipal:

La CARDER realiza desde el momento de creación del área protegida actividades de administración y manejo relacionadas con las líneas de gestión de ordenamiento territorial, educación y participación, ecoturismo, evaluación de la efectividad del manejo.

El Ministerio de Ambiente y Desarrollo Sostenible expidió el Decreto 2372 de 2010¹ mediante el cual se reglamenta el Decreto Ley 2811 de 1974, la Ley 99 de 1993, la Ley 165 de 1994 y el Decreto Ley 216 de 2003, en relación con el Sistema Nacional de

¹ Incorporado en el Decreto Único Reglamentario del Sector Ambiente y Desarrollo Sostenible, número 1076 de 2015.

	PROCESO DE GESTIÓN AMBIENTAL SECTORIAL	Código: FO-18-04
		Versión: 14
	CONCEPTO TÉCNICO No. 01467	Página: 5 de 11

áreas Protegidas, las categorías de manejo que lo conforman, incorporado en el Decreto Único Reglamentario del Sector Ambiente y Desarrollo Sostenible No 1076 de 2015.

La CARDER fue seleccionada como un caso piloto para la aplicación de este decreto y así el Parque Regional Natural Cuchilla de San Juan fue declarado por el Consejo Directivo de la CARDER mediante el Acuerdo No 32 de junio 29 de 2011 como Distrito de Manejo Integrado, de conformidad con el parágrafo del artículo 40 del Decreto Reglamentario 2372 de 2010, el cual define que aquellas áreas que con anterioridad a la entrada en vigencia del mencionado decreto, hayan sido designadas por los municipios, a través de sus Consejos Municipales, sobre las cuales la Corporación Autónoma Regional respectiva realice acciones de administración y manejo y que a juicio de dicha autoridad requiera ser declaradas, reservadas y alinderadas como áreas protegidas regionales, podrán surtir dicho trámite ante el Consejo Directivo de la corporación, sin adelantar el procedimiento de declaratoria de áreas protegidas, ni requerir el concepto previo favorable de que trata el decreto en su artículo 39, dentro del año siguiente a la entrada en vigencia del mismo.

El área se declaró mediante el Acuerdo No 032 del 29 de junio de 2011 con los siguientes objetivos de conservación:

- La conservación de los fragmentos de bosque andino y su biodiversidad asociada.
- La promoción para la reconversión de sistemas productivos agrícolas y pecuarios a otros ambientalmente sostenibles.
- La conservación de las microcuencas abastecedoras de acueductos rurales comunitarios
- La integración a los procesos de ordenamiento territorial de los municipios de Belén de Umbría, Pueblo Rico, Apía y Mistrató.
- La promoción de la participación ciudadana en la gestión y conservación de las áreas protegidas y en especial la integración a la gestión del Sistema Departamental de Risaralda.

La Corporación Autónoma Regional de Risaralda –CARDER- actualizó en el mes de julio de 2011 la información cartográfica sobre usos y coberturas del Departamento con la metodología Corine Land Cover y que hizo posible la identificación y el reconocimiento de las coberturas y usos del suelo del Departamento a escala 1:25.000, en fecha posterior al proceso de aplicación del Decreto 2372 de 2010, en el cual se homologaron y declararon 17 áreas protegidas del departamento de Risaralda.

Los resultados de la actualización cartográfica mostraron que el área traslapada no tenía y tampoco tiene en la actualidad condiciones de estado de conservación para los usos y actividades desarrollados. Debido a las deficiencias en la cartografía base para el municipio de Apia en especial la relacionada con la delimitación del área urbana, el área protegida se traslapó con la cabecera municipal de Apia de tal manera que los predios urbanos en la zona traslapada no cumplen con las características ambientales ni socioeconómicas para ser incluidos en un área protegida de estas características.

El área traslapada se presenta en el siguiente mapa:

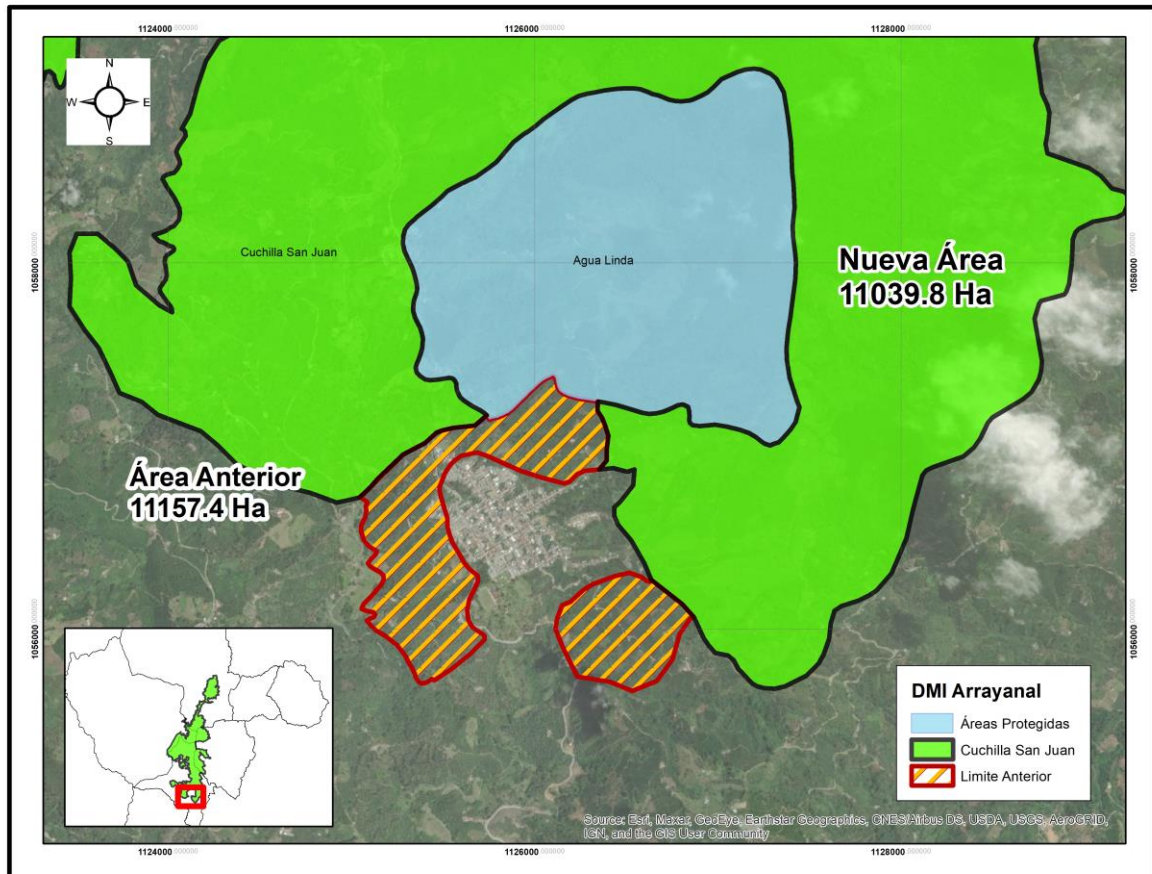

Y en el siguiente mapa se presenta las nuevas coordenadas propuestas:

La CARDER inició en el año 2018 el proceso de solicitar a las Oficinas de Registro de Instrumentos Públicos del departamento de Risaralda la inscripción de los actos administrativos por medio de los cuales se crearon las diferentes áreas protegidas utilizando para ello los códigos establecidos por la Superintendencia de Notariado y Registro en la Resolución No 12611 de 2014. En la siguiente tabla se presentan los predios que están al interior del área traslapada:

Ficha Catastral	CODIGO_ANT	Matrícula Inmobiliaria
6604500010000004003200000000	66045000100040032000	Sin información
660450001000000120122000000000	66045000100120122000	Sin información
660450001000000120123000000000	66045000100120123000	Sin información
660450001000000120142000000000	66045000100120142000	Sin información
660450001000000120141000000000	66045000100120141000	Sin información
660450001000000120111000000000	66045000100120111000	Sin información
660450001000000120117000000000	66045000100120117000	Sin información
660450001000000120071000000000	66045000100120071000	Sin información
660450001000000201010000000000	66045000100020101000	Sin información
660450001000000202450000000000	66045000100020245000	Sin información
660450001000000202470000000000	66045000100020247000	Sin información
660450001000000204190000000000	66045000100020419000	Sin información
660450001000000204200000000000	66045000100020420000	Sin información



PROCESO DE GESTIÓN AMBIENTAL SECTORIAL

Código: FO-18-04

Versión: 14

CONCEPTO TÉCNICO No. 01467

Página: 7 de 11

660450001000000020244000000000	66045000100020244000	Sin información
660450001000000090134000000000	66045000100090134000	Sin información
660450001000000090013000000000	66045000100090013000	Sin información
660450001000000090025000000000	66045000100090025000	Sin información
660450001000000090024000000000	66045000100090024000	Sin información
660450001000000090015000000000	66045000100090015000	Sin información
660450001000000090135000000000	66045000100090135000	Sin información
660450001000000090028000000000	66045000100090028000	Sin información
660450001000000090026000000000	66045000100090026000	Sin información
660450001000000090020000000000	66045000100090020000	Sin información
660450001000000090022000000000	66045000100090022000	Sin información
660450001000000090176000000000	66045000100090176000	Sin información
660450001000000120051000000000	66045000100120051000	Sin información
660450001000000120151000000000	66045000100120151000	Sin información
660450001000000120251000000000	66045000100120251000	Sin información
660450001000000120252000000000	66045000100120252000	Sin información
660450001000000120080000000000	66045000100120080000	Sin información
660450001000000120237000000000	66045000100120237000	Sin información
660450001000000120236000000000	66045000100120236000	Sin información
660450001000000120132000000000	66045000100120132000	Sin información
660450001000000090017000000000	66045000100090017000	Sin información
660450001000000120110000000000	66045000100120110000	Sin información
660450001000000120230000000000	66045000100120230000	Sin información
660450001000000120083000000000	66045000100120083000	Sin información
660450001000000120255000000000	66045000100120255000	Sin información
660450001000000120092000000000	66045000100120092000	Sin información
660450001000000120095000000000	66045000100120095000	Sin información
660450001000000120096000000000	66045000100120096000	Sin información
660450001000000120097000000000	66045000100120097000	Sin información
660450001000000120091000000000	66045000100120091000	Sin información
660450001000000120098000000000	66045000100120098000	Sin información
660450001000000120099000000000	66045000100120099000	Sin información
660450001000000120074000000000	66045000100120074000	Sin información
660450001000000020454000000000	66045000100020454000	Sin información
660450001000000090008000000000	66045000100090008000	Sin información
660450001000000090014000000000	66045000100090014000	Sin información
660450001000000120238000000000	66045000100120238000	Sin información
660450001000000120257000000000	66045000100120257000	Sin información
660450001000000120259000000000	66045000100120259000	Sin información
660450001000000090177000000000	66045000100090177000	Sin información
660450001000000120049000000000	66045000100120049000	Sin información
660450001000000050073000000000	66045000100050073000	Sin información
660450001000000050072000000000	66045000100050072000	Sin información
660450001000000050075000000000	66045000100050075000	Sin información
660450001000000050074000000000	66045000100050074000	Sin información
660450001000000050018000000000	66045000100050018000	Sin información
660450001000000050262000000000	66045000100050262000	Sin información



PROCESO DE GESTIÓN AMBIENTAL SECTORIAL

Código: FO-18-04

Versión: 14

CONCEPTO TÉCNICO No. 01467

Página: 8 de 11

6604500010000005006400000000	66045000100050064000	Sin información
6604500010000005006900000000	66045000100050069000	Sin información
6604500010000005062100000000	66045000100050621000	Sin información
6604500010000001200500000000	66045000100120050000	Sin información
6604500010000005006600000000	66045000100050066000	Sin información
6604500010000005006800000000	66045000100050068000	Sin información
6604500010000005059800000000	66045000100050598000	Sin información
6604500010000005006500000000	66045000100050065000	Sin información
6604500010000005007600000000	66045000100050076000	Sin información
6604500010000005001900000000	66045000100050019000	Sin información
6638300020000001003700000000	66383000200010037000	Sin información
6657200030000005004300000000	66572000300050043000	Sin información
6657200010000002100030000000	66572000100210003000	Sin información
6657200010000002100020000000	66572000100210002000	Sin información
6657200010000002100300000000	66572000100210030000	Sin información
6657200010000002100120000000	66572000100210012000	Sin información
6657200010000001800250000000	66572000100180025000	Sin información
6657200010000001800240000000	66572000100180024000	Sin información
6657200010000001900160000000	66572000100190016000	Sin información
6657200030000005007000000000	66572000300050070000	Sin información
6657200030000005005200000000	66572000300050052000	Sin información
6657200030000007001000000000	66572000300070010000	Sin información
6657200030000007001100000000	66572000300070011000	Sin información
6657200030000007002300000000	66572000300070023000	Sin información
6657200030000007002000000000	66572000300070020000	Sin información
6657200030000007001200000000	66572000300070012000	Sin información
6657200030000005001200000000	66572000300050012000	Sin información
6657200030000005006700000000	66572000300050067000	Sin información
6657200030000005001300000000	66572000300050013000	Sin información
6657200030000005006600000000	66572000300050066000	Sin información
665720001000000130016000000000	66572000100130016000	Sin información
665720001000000130006000000000	66572000100130006000	Sin información
665720001000000130005000000000	66572000100130005000	Sin información
665720001000000130017000000000	66572000100130017000	Sin información
665720001000000130004000000000	66572000100130004000	Sin información
665720001000000130003000000000	66572000100130003000	Sin información
665720001000000130002000000000	66572000100130002000	Sin información
665720001000000130001000000000	66572000100130001000	Sin información
665720001000000130023000000000	66572000100130023000	Sin información
665720001000000130022000000000	66572000100130022000	Sin información
665720001000000130024000000000	66572000100130024000	Sin información
665720001000000130025000000000	66572000100130025000	Sin información
665720001000000130026000000000	66572000100130026000	Sin información
665720001000000130021000000000	66572000100130021000	Sin información
665720001000000130019000000000	66572000100130019000	Sin información
665720001000000130018000000000	66572000100130018000	Sin información
66572000100000013002000000000	66572000100130020000	Sin información



PROCESO DE GESTIÓN AMBIENTAL SECTORIAL

Código: FO-18-04

Versión: 14

CONCEPTO TÉCNICO No. 01467

Página: 9 de 11

665720001000000130027000000000	66572000100130027000	Sin información
665720001000000130049000000000	66572000100130049000	Sin información
665720001000000130046000000000	66572000100130046000	Sin información
665720001000000130028000000000	66572000100130028000	Sin información
665720001000000130030000000000	66572000100130030000	Sin información
665720001000000130045000000000	66572000100130045000	Sin información
665720001000000130044000000000	66572000100130044000	Sin información
665720001000000130073000000000	66572000100130073000	Sin información
665720001000000130059000000000	66572000100130059000	Sin información
665720001000000130060000000000	66572000100130060000	Sin información
665720001000000130074000000000	66572000100130074000	Sin información
665720001000000130072000000000	66572000100130072000	Sin información
665720001000000130057000000000	66572000100130057000	Sin información
665720001000000130071000000000	66572000100130071000	Sin información
665720001000000130050000000000	66572000100130050000	Sin información
665720001000000130061000000000	66572000100130061000	Sin información
665720001000000130062000000000	66572000100130062000	Sin información
665720001000000130031000000000	66572000100130031000	Sin información
665720001000000130029000000000	66572000100130029000	Sin información
665720001000000130043000000000	66572000100130043000	Sin información
665720001000000130051000000000	66572000100130051000	Sin información
665720001000000080079000000000	66572000100080079000	Sin información
665720001000000080057000000000	66572000100080057000	Sin información
665720001000000080056000000000	66572000100080056000	Sin información
665720001000000080078000000000	66572000100080078000	Sin información
665720001000000080024000000000	66572000100080024000	Sin información
665720001000000080074000000000	66572000100080074000	Sin información
665720001000000080072000000000	66572000100080072000	Sin información
665720001000000080010000000000	66572000100080010000	Sin información
665720001000000080073000000000	66572000100080073000	Sin información
665720001000000080051000000000	66572000100080051000	Sin información
665720001000000080052000000000	66572000100080052000	Sin información
665720001000000210021000000000	66572000100210021000	Sin información
665720001000000180001000000000	66572000100180001000	Sin información
665720001000000210019000000000	66572000100210019000	Sin información
665720001000000210018000000000	66572000100210018000	Sin información
665720001000000210014000000000	66572000100210014000	Sin información
665720001000000210029000000000	66572000100210029000	Sin información
665720001000000210028000000000	66572000100210028000	Sin información
665720001000000210027000000000	66572000100210027000	Sin información
665720001000000210026000000000	66572000100210026000	Sin información
665720001000000210001000000000	66572000100210001000	Sin información
665720001000000210024000000000	66572000100210024000	Sin información
665720001000000210023000000000	66572000100210023000	Sin información
665720001000000210025000000000	66572000100210025000	Sin información
665720001000000210035000000000	66572000100210035000	Sin información
665720001000000210020000000000	66572000100210020000	Sin información



PROCESO DE GESTIÓN AMBIENTAL SECTORIAL

Código: FO-18-04

Versión: 14

CONCEPTO TÉCNICO No. 01467

Página: 10 de 11

665720001000000170002000000000	66572000100170002000	Sin información
665720001000000080080000000000	66572000100080080000	Sin información
665720001000000190018000000000	66572000100190018000	Sin información
665720001000000190021000000000	66572000100190021000	Sin información
665720001000000190026000000000	66572000100190026000	Sin información
665720001000000190028000000000	66572000100190028000	Sin información
665720001000000190020000000000	66572000100190020000	Sin información
665720001000000190006000000000	66572000100190006000	Sin información
665720001000000190007000000000	66572000100190007000	Sin información
665720001000000190032000000000	66572000100190032000	Sin información
665720001000000190033000000000	66572000100190033000	Sin información
665720001000000190034000000000	66572000100190034000	Sin información
665720001000000190035000000000	66572000100190035000	Sin información
665720001000000170040000000000	66572000100170040000	Sin información
665720001000000170041000000000	66572000100170041000	Sin información
665720003000000030001000000000	66572000300030001000	Sin información
665720003000000030003000000000	66572000300030003000	Sin información
665720003000000030004000000000	66572000300030004000	Sin información
665720003000000030005000000000	66572000300030005000	Sin información
665720003000000030006000000000	66572000300030006000	Sin información
665720003000000030007000000000	66572000300030007000	Sin información
665720003000000030012000000000	66572000300030012000	Sin información
665720003000000030009000000000	66572000300030009000	Sin información
665720003000000030008000000000	66572000300030008000	Sin información
665720003000000030010000000000	66572000300030010000	Sin información
665720003000000020022000000000	66572000300020022000	Sin información
665720003000000020023000000000	66572000300020023000	Sin información
665720001000000170054000000000	66572000100170054000	Sin información
665720001000000200006000000000	66572000100200006000	Sin información
665720001000000200004000000000	66572000100200004000	Sin información
665720001000000200003000000000	66572000100200003000	Sin información
665720001000000200001000000000	66572000100200001000	Sin información
665720003000000020009000000000	66572000300020009000	Sin información
665720003000000020030000000000	66572000300020030000	Sin información
665720003000000020029000000000	66572000300020029000	Sin información
665720003000000020004000000000	66572000300020004000	Sin información
665720003000000020016000000000	66572000300020016000	Sin información
665720003000000010036000000000	66572000300010036000	Sin información
665720003000000010037000000000	66572000300010037000	Sin información
665720003000000010018000000000	66572000300010018000	Sin información
665720003000000010012000000000	66572000300010012000	Sin información
665720003000000020033000000000	66572000300020033000	Sin información
665720003000000040036000000000	66572000300040036000	Sin información
665720003000000050038000000000	66572000300050038000	Sin información
665720003000000050042000000000	66572000300050042000	Sin información
665720003000000040037000000000	66572000300040037000	Sin información
665720003000000050051000000000	66572000300050051000	Sin información



PROCESO DE GESTIÓN AMBIENTAL SECTORIAL

Código: FO-18-04

Versión: 14

CONCEPTO TÉCNICO No. 01467

Página: 11 de 11

6657200030000004002200000000	66572000300040022000	Sin información
6657200030000005005000000000	66572000300050050000	Sin información
66572000300000040013000000000	66572000300040013000	Sin información
66572000300000040010000000000	66572000300040010000	Sin información
66572000300000040011000000000	66572000300040011000	Sin información
66572000300000040012000000000	66572000300040012000	Sin información
66572000300000040044000000000	66572000300040044000	Sin información
66572000300000040046000000000	66572000300040046000	Sin información
66572000300000040014000000000	66572000300040014000	Sin información
66572000300000040034000000000	66572000300040034000	Sin información
66572000300000040033000000000	66572000300040033000	Sin información
66572000300000040032000000000	66572000300040032000	Sin información
66572000300000040035000000000	66572000300040035000	Sin información
66572000300000050014000000000	66572000300050014000	Sin información
665720001000000130058000000000	66572000100130058000	Sin información
665720001000000170056000000000	66572000100170056000	Sin información
665720001000000160027000000000	66572000100160027000	Sin información
665720001000000160026000000000	66572000100160026000	Sin información
665720001000000160025000000000	66572000100160025000	Sin información
665720001000000160028000000000	66572000100160028000	Sin información
665720001000000160032000000000	66572000100160032000	Sin información
665720001000000160031000000000	66572000100160031000	Sin información
665720001000000160029000000000	66572000100160029000	Sin información
665720001000000160024000000000	66572000100160024000	Sin información
665720001000000160023000000000	66572000100160023000	Sin información
665720001000000160030000000000	66572000100160030000	Sin información
665720001000000160042000000000	66572000100160042000	Sin información
665720001000000160045000000000	66572000100160045000	Sin información
665720001000000160046000000000	66572000100160046000	Sin información
665720001000000160047000000000	66572000100160047000	Sin información
665720001000000160048000000000	66572000100160048000	Sin información
665720001000000160021000000000	66572000100160021000	Sin información
66572000100000016002000000000	66572000100160020000	Sin información
665720001000000160022000000000	66572000100160022000	Sin información
665720001000000160018000000000	66572000100160018000	Sin información
66572000300000040030000000000	66572000300040030000	Sin información
66572000300000050036000000000	66572000300050036000	Sin información
66572000300000050029000000000	66572000300050029000	Sin información
66572000300000050028000000000	66572000300050028000	Sin información
66572000300000050027000000000	66572000300050027000	Sin información
66572000300000040028000000000	66572000300040028000	Sin información
66572000300000040021000000000	66572000300040021000	Sin información
66572000300000050026000000000	66572000300050026000	Sin información
66572000300000050030000000000	66572000300050030000	Sin información
66572000300000050032000000000	66572000300050032000	Sin información
66572000300000050031000000000	66572000300050031000	Sin información
66572000300000050020000000000	66572000300050020000	Sin información



PROCESO DE GESTIÓN AMBIENTAL SECTORIAL

Código: FO-18-04

Versión: 14

CONCEPTO TÉCNICO No. 01467

Página: 12 de 11

6657200030000004004900000000	66572000300040049000	Sin información
6657200030000005001600000000	66572000300050016000	Sin información
6657200030000004001500000000	66572000300040015000	Sin información
6657200030000005004100000000	66572000300050041000	Sin información
6657200030000005003900000000	66572000300050039000	Sin información
6657200030000005003700000000	66572000300050037000	Sin información
6657200030000005003300000000	66572000300050033000	Sin información
6657200030000005003400000000	66572000300050034000	Sin información
6657200030000005003500000000	66572000300050035000	Sin información
6657200030000005001700000000	66572000300050017000	Sin información
6657200030000005001800000000	66572000300050018000	Sin información
6657200030000005002300000000	66572000300050023000	Sin información
6657200030000005001900000000	66572000300050019000	Sin información
665720001000000190008000000000	66572000100190008000	Sin información
6657200030000005002200000000	66572000300050022000	Sin información
6657200030000005002500000000	66572000300050025000	Sin información
6657200030000005002400000000	66572000300050024000	Sin información
6657200030000004002500000000	66572000300040025000	Sin información
6657200030000004002300000000	66572000300040023000	Sin información
6657200030000004002400000000	66572000300040024000	Sin información
6657200030000004002600000000	66572000300040026000	Sin información
6657200030000004001900000000	66572000300040019000	Sin información
6657200030000004002000000000	66572000300040020000	Sin información
66572000300000030002000000000	66572000300030002000	Sin información
6657200030000004002900000000	66572000300040029000	Sin información
6657200030000004002700000000	66572000300040027000	Sin información
6657200030000005004900000000	66572000300050049000	Sin información
6657200030000005006800000000	66572000300050068000	Sin información
6657200030000005004800000000	66572000300050048000	Sin información
6657200030000005004700000000	66572000300050047000	Sin información
6657200030000005004600000000	66572000300050046000	Sin información
6657200030000005006900000000	66572000300050069000	Sin información
66572000100000060008000000000	66572000100060008000	Sin información
66572000100000060007000000000	66572000100060007000	Sin información
6657200010000006002800000000	66572000100060028000	Sin información
6657200010000006002700000000	66572000100060027000	Sin información
6657200010000006003500000000	66572000100060035000	Sin información
6657200010000006003600000000	66572000100060036000	Sin información
66572000100000017005500000000	66572000100170055000	Sin información
66572000100000010004300000000	66572000100100043000	Sin información
66572000100000021002200000000	66572000100210022000	Sin información
66572000100000016004000000000	66572000100160040000	Sin información
66572000100000016003700000000	66572000100160037000	Sin información
66572000100000016003800000000	66572000100160038000	Sin información
66572000100000016003500000000	66572000100160035000	Sin información
66572000100000016003600000000	66572000100160036000	Sin información
66572000100000016003300000000	66572000100160033000	Sin información



PROCESO DE GESTIÓN AMBIENTAL SECTORIAL

Código: FO-18-04

Versión: 14

CONCEPTO TÉCNICO No. 01467

Página: 13 de 11

665720001000000160034000000000	66572000100160034000	Sin información
665720001000000160039000000000	66572000100160039000	Sin información
665720001000000160041000000000	66572000100160041000	Sin información
665720001000000160043000000000	66572000100160043000	Sin información
665720001000000160044000000000	66572000100160044000	Sin información
665720001000000160050000000000	66572000100160050000	Sin información
665720001000000160049000000000	66572000100160049000	Sin información
665720001000000160051000000000	66572000100160051000	Sin información
665720001000000160052000000000	66572000100160052000	Sin información
665720001000000160053000000000	66572000100160053000	Sin información
665720001000000160002000000000	66572000100160002000	Sin información
665720001000000160001000000000	66572000100160001000	Sin información
665720001000000160003000000000	66572000100160003000	Sin información
665720001000000060039000000000	66572000100060039000	Sin información
665720001000000060006000000000	66572000100060006000	Sin información
665720001000000080050000000000	66572000100080050000	Sin información
665720001000000050026000000000	66572000100050026000	Sin información
665720001000000050027000000000	66572000100050027000	Sin información
665720001000000050023000000000	66572000100050023000	Sin información
665720001000000050024000000000	66572000100050024000	Sin información
665720001000000050025000000000	66572000100050025000	Sin información
665720001000000050029000000000	66572000100050029000	Sin información
665720001000000050014000000000	66572000100050014000	Sin información
665720001000000050012000000000	66572000100050012000	Sin información
665720001000000050021000000000	66572000100050021000	Sin información
665720001000000050022000000000	66572000100050022000	Sin información
665720001000000050020000000000	66572000100050020000	Sin información
665720001000000050016000000000	66572000100050016000	Sin información
665720001000000050018000000000	66572000100050018000	Sin información
665720001000000050019000000000	66572000100050019000	Sin información
665720001000000050017000000000	66572000100050017000	Sin información
665720001000000050015000000000	66572000100050015000	Sin información
665720001000000050013000000000	66572000100050013000	Sin información
665720001000000060029000000000	66572000100060029000	Sin información
665720001000000050010000000000	66572000100050010000	Sin información
665720001000000050011000000000	66572000100050011000	Sin información
665720001000000190027000000000	66572000100190027000	Sin información
665720003000000020008000000000	66572000300020008000	Sin información
665720003000000020007000000000	66572000300020007000	Sin información
665720003000000020006000000000	66572000300020006000	Sin información
665720001000000170053000000000	66572000100170053000	Sin información
665720001000000170042000000000	66572000100170042000	Sin información
665720003000000050075000000000	66572000300050075000	Sin información
665720003000000050065000000000	66572000300050065000	Sin información
665720003000000020002000000000	66572000300020002000	Sin información
665720003000000020013000000000	66572000300020013000	Sin información
665720003000000020011000000000	66572000300020011000	Sin información



PROCESO DE GESTIÓN AMBIENTAL SECTORIAL

Código: FO-18-04

Versión: 14

CONCEPTO TÉCNICO No. 01467

Página: 14 de 11

665720003000000010011000000000	66572000300010011000	Sin información
665720003000000010021000000000	66572000300010021000	Sin información
665720003000000040018000000000	66572000300040018000	Sin información
665720003000000040045000000000	66572000300040045000	Sin información
665720003000000040016000000000	66572000300040016000	Sin información
665720003000000040017000000000	66572000300040017000	Sin información
665720003000000040031000000000	66572000300040031000	Sin información
665720003000000040000000000000	66572000300040052000	Sin información
666870001000000150183000000000	66687000100150183000	Sin información
666870001000000140078000000000	66687000100140078000	Sin información
666870001000000140077000000000	66687000100140077000	Sin información
666870001000000140075000000000	66687000100140075000	Sin información
666870001000000140074000000000	66687000100140074000	Sin información
666870001000000140124000000000	66687000100140124000	Sin información
666870001000000140068000000000	66687000100140068000	Sin información
666870001000000140069000000000	66687000100140069000	Sin información
666870001000000140086000000000	66687000100140086000	Sin información
666870001000000140083000000000	66687000100140083000	Sin información
666870001000000140088000000000	66687000100140088000	Sin información
666870001000000150051000000000	66687000100150051000	Sin información
666870001000000150050000000000	66687000100150050000	Sin información
666870001000000150044000000000	66687000100150044000	Sin información
666870001000000150126000000000	66687000100150126000	Sin información
666870001000000150046000000000	66687000100150046000	Sin información
666870001000000150074000000000	66687000100150074000	Sin información
666870001000000150169000000000	66687000100150169000	Sin información
666870001000000130050000000000	66687000100130050000	Sin información
666870001000000130289000000000	66687000100130289000	Sin información
666870001000000130307000000000	66687000100130307000	Sin información
666870001000000130002000000000	66687000100130002000	Sin información
666870001000000130017000000000	66687000100130017000	Sin información
666870001000000130015000000000	66687000100130015000	Sin información
666870001000000130016000000000	66687000100130016000	Sin información
666870001000000130046000000000	66687000100130046000	Sin información
666870001000000130049000000000	66687000100130049000	Sin información
666870001000000130051000000000	66687000100130051000	Sin información
666870001000000160010000000000	66687000100160010000	Sin información
666870001000000130186000000000	66687000100130186000	Sin información
666870001000000130045000000000	66687000100130045000	Sin información
666870001000000130047000000000	66687000100130047000	Sin información
666870001000000130044000000000	66687000100130044000	Sin información
666870001000000140136000000000	66687000100140136000	Sin información
666870001000000140091000000000	66687000100140091000	Sin información
666870001000000150045000000000	66687000100150045000	Sin información
660450001000000204020000000000	66045000100020402000	
660450001000000120055000000000	66045000100120055000	
660450001000000120070000000000	66045000100120070000	



PROCESO DE GESTIÓN AMBIENTAL SECTORIAL

Código: FO-18-04

Versión: 14

CONCEPTO TÉCNICO No. 01467

Página: 15 de 11

660450001000000120249000000000	66045000100120249000	
660450001000000200940000000000	66045000100020094000	
660450001000000120077000000000	66045000100120077000	
660450001000000090212000000000	66045000100090212000	
660450001000000090012000000000	66045000100090012000	
660450001000000090023000000000	66045000100090023000	
660450001000000090211000000000	66045000100090211000	
660450001000000090016000000000	66045000100090016000	
660450001000000120069000000000	66045000100120069000	
660450001000000090018000000000	66045000100090018000	
660450001000000090036000000000	66045000100090036000	
660450001000000120104000000000	66045000100120104000	
660450001000000120105000000000	66045000100120105000	
660450001000000120254000000000	66045000100120254000	
660450001000000120089000000000	66045000100120089000	
660450001000000120088000000000	66045000100120088000	
660450001000000120090000000000	66045000100120090000	
660450001000000120053000000000	66045000100120053000	
660450001000000120106000000000	66045000100120106000	
660450001000000120248000000000	66045000100120248000	

CONCLUSIONES

De acuerdo con la información anteriormente descrita se puede concluir que:

- El Consejo Directivo de la CARDER creó el Parque Regional Natural Cuchilla de San Juan en el año 2000.
- La CARDER desde ese mismo año (2000) hasta la actualidad (2021) ha realizado actividades de conservación y protección del área protegida.
- La CARDER en el año 2011 declaró el área protegida a la categoría de manejo Distrito de Manejo Integrado.
- La CARDER inició en el año 2018, para todas las áreas protegidas del departamento el proceso de registro del acto administrativo en los folios de matrícula inmobiliaria de los predios ubicados al interior del área protegida afectando predios de la zona urbana del municipio de Apia.

RECOMENDACIONES:

- Presentar al Consejo Directivo de la CARDER un proyecto de Acuerdo para Precisar los Límites del área protegida de acuerdo con la siguiente representación gráfica:



CORPORACION
AUTONOMA
REGIONAL DE
RISARALDA

En sintonía con el planeta

PROCESO DE GESTIÓN AMBIENTAL SECTORIAL

Código: FO-18-04

Versión: 14

CONCEPTO TÉCNICO No. 01467

Página: 16 de 11

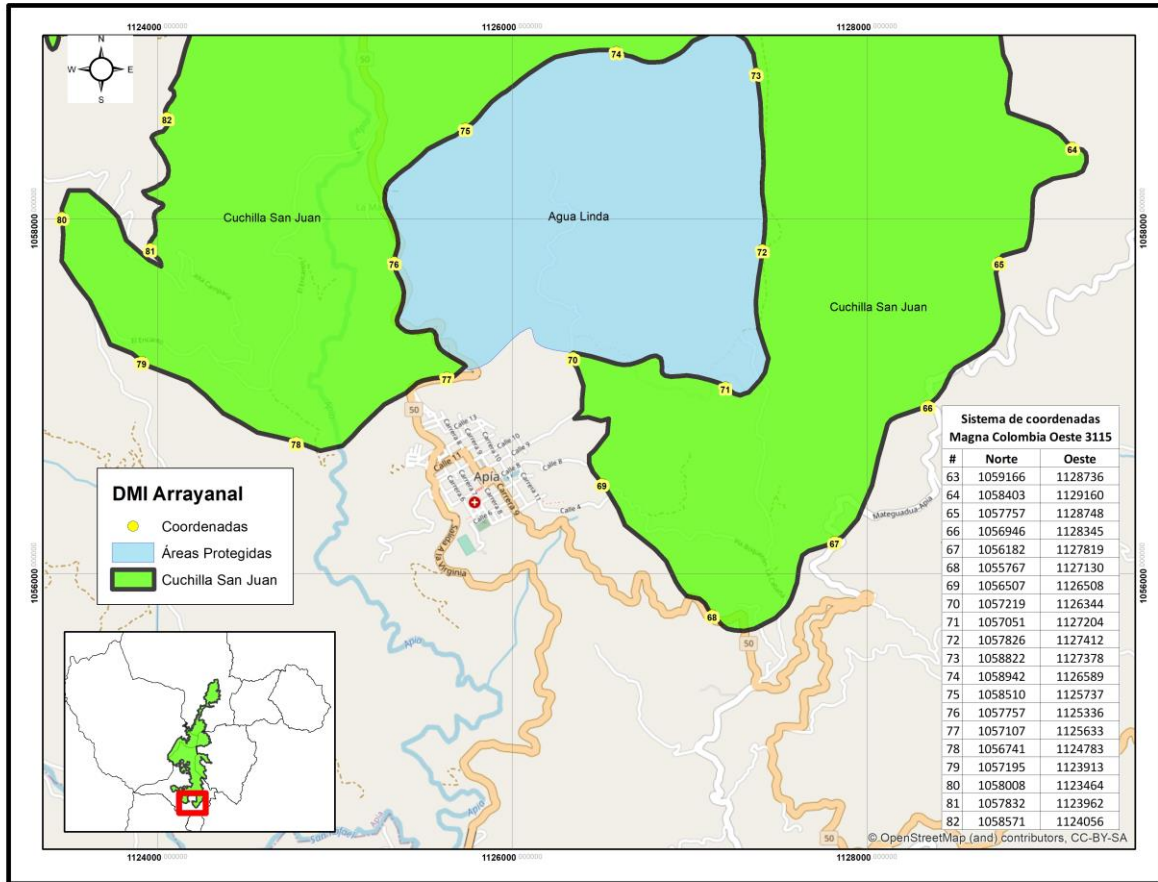

Y las siguientes coordenadas:

Sistema de coordenadas Magna Colombia Oeste 3115					
#	Norte	Oeste	#	Norte	Oeste
1	1083982	1132467	31	1072157	1130308
2	1083361	1132576	32	1071553	1130213
3	1082778	1132145	33	1071098	1130553
4	1082711	1132322	34	1070778	1130471
5	1082425	1132821	35	1070514	1130325
6	1081782	1132810	36	1070035	1129506
7	1081333	1132635	37	1069999	1128733
8	1080783	1132504	38	1069951	1127748
9	1080183	1132052	39	1069246	1127407
10	1080297	1131635	40	1068260	1127546
11	1080043	1131255	41	1068122	1128400
12	1080052	1130527	42	1067933	1129313
13	1079679	1130207	43	1067726	1129924
14	1079123	1130800	44	1066938	1130140
15	1079082	1131213	45	1066227	1130705
16	1078964	1130251	46	1066097	1130289
17	1079039	1129448	47	1066292	1129429
18	1078316	1128791	48	1067063	1128814
19	1077404	1128487	49	1067244	1128408

**PROCESO DE GESTIÓN AMBIENTAL SECTORIAL**

Código: FO-18-04

Versión: 14

CONCEPTO TÉCNICO No. 01467

Página: 17 de 11

20	1076597	1128059	50	1066590	1128281
21	1075893	1128086	51	1065723	1128474
22	1075925	1128973	52	1065244	1129280
23	1075353	1129069	53	1064456	1129609
24	1074879	1129644	54	1064027	1129029
25	1074406	1129477	55	1063176	1129454
26	1073942	1129413	56	1062382	1129540
27	1073588	1129004	57	1062687	1128664
28	1073198	1128733	58	1062078	1128332
29	1073040	1129292	59	1061487	1128755
30	1072565	1129900	60	1061069	1128590
#	Norte	Oeste	#	Norte	Oeste
61	1060742	1128558	91	1060786	1122349
62	1060104	1128923	92	1060482	1122657
63	1059166	1128736	93	1060127	1123306
64	1058403	1129160	94	1060245	1123981
65	1057757	1128748	95	1060106	1124580
66	1056946	1128345	96	1060671	1124372
67	1056182	1127819	97	1060338	1125012
68	1055767	1127130	98	1060749	1125204
69	1056507	1126508	99	1060533	1125937
70	1057219	1126344	100	1061130	1126397
71	1057051	1127204	101	1061651	1125919
72	1057826	1127412	102	1062249	1125761
73	1058822	1127378	103	1062887	1125996
74	1058942	1126589	104	1063409	1125771
75	1058510	1125737	105	1063636	1125613
76	1057757	1125336	106	1063707	1125119
77	1057107	1125633	107	1064299	1125446
78	1056741	1124783	108	1064900	1125754
79	1057195	1123913	109	1065116	1125058
80	1058008	1123464	110	1064543	1125032
81	1057832	1123962	111	1064232	1124503
82	1058571	1124056	112	1063742	1124487
83	1059378	1124501	113	1063922	1123794
84	1059582	1123753	114	1064491	1123564
85	1059777	1123158	115	1064709	1123543
86	1059055	1123459	116	1065183	1123449
87	1059468	1122934	117	1065030	1124212
88	1059511	1122335	118	1065458	1124951
89	1059839	1121749	119	1065648	1125718
90	1060649	1121458	120	1066300	1125487
#	Norte	Oeste	#	Norte	Oeste
121	1065865	1125059	154	1074800	1124505
122	1065634	1124338	155	1075296	1125066
123	1066536	1124422	156	1074639	1124843
124	1066682	1123628	157	1074103	1125508

**PROCESO DE GESTIÓN AMBIENTAL SECTORIAL****Código:** FO-18-04**Versión:** 14**CONCEPTO TÉCNICO No. 01467****Página:** 18 de 11

125	1066302	1123718	158	1073955	1125822
126	1065528	1123563	159	1073527	1125764
127	1065675	1123602	160	1073596	1126291
128	1065982	1123310	161	1074081	1126486
129	1065780	1122721	162	1074638	1126340
130	1065273	1122793	163	1074979	1126677
131	1065642	1122192	164	1075179	1126970
132	1066294	1121888	165	1075688	1126926
133	1066431	1121159	166	1076142	1127302
134	1066881	1120714	167	1076731	1127557
135	1067835	1120755	168	1077198	1127726
136	1068633	1121285	169	1077569	1127854
137	1069459	1121832	170	1078083	1127705
138	1070354	1122272	171	1078546	1128167
139	1071214	1122780	172	1079162	1128271
140	1071851	1123518	173	1079200	1128909
141	1071877	1123941	174	1079615	1129526
142	1071451	1124294	175	1080434	1129663
143	1071438	1124640	176	1080904	1129228
144	1070938	1124969	177	1081556	1129379
145	1070952	1125178	178	1081956	1129584
146	1071371	1125600	179	1082541	1129916
147	1071604	1125607	180	1083232	1130138
148	1072082	1125746	181	1083916	1130084
149	1072567	1125622	182	1084462	1130480
150	1072708	1125103	183	1084573	1131138
151	1073296	1124873	184	1085268	1131475
152	1073800	1125181	185	1085198	1132322
153	1074519	1124758			

- Enviar copia de este Acuerdo a Parques Nacionales Naturales de Colombia como coordinador del Sistema Nacional de Áreas Protegidas y del Registro Único de Áreas Protegidas, RUNAP, a la Oficina de Planeación del municipio de Pueblo Rico y a la Oficina de Registro de Instrumentos Públicos de Apia.

Eduardo Londoño Mejía.
Profesional Especializado
SGAT – CARDER