

Áreas protegidas del departamento de Risaralda

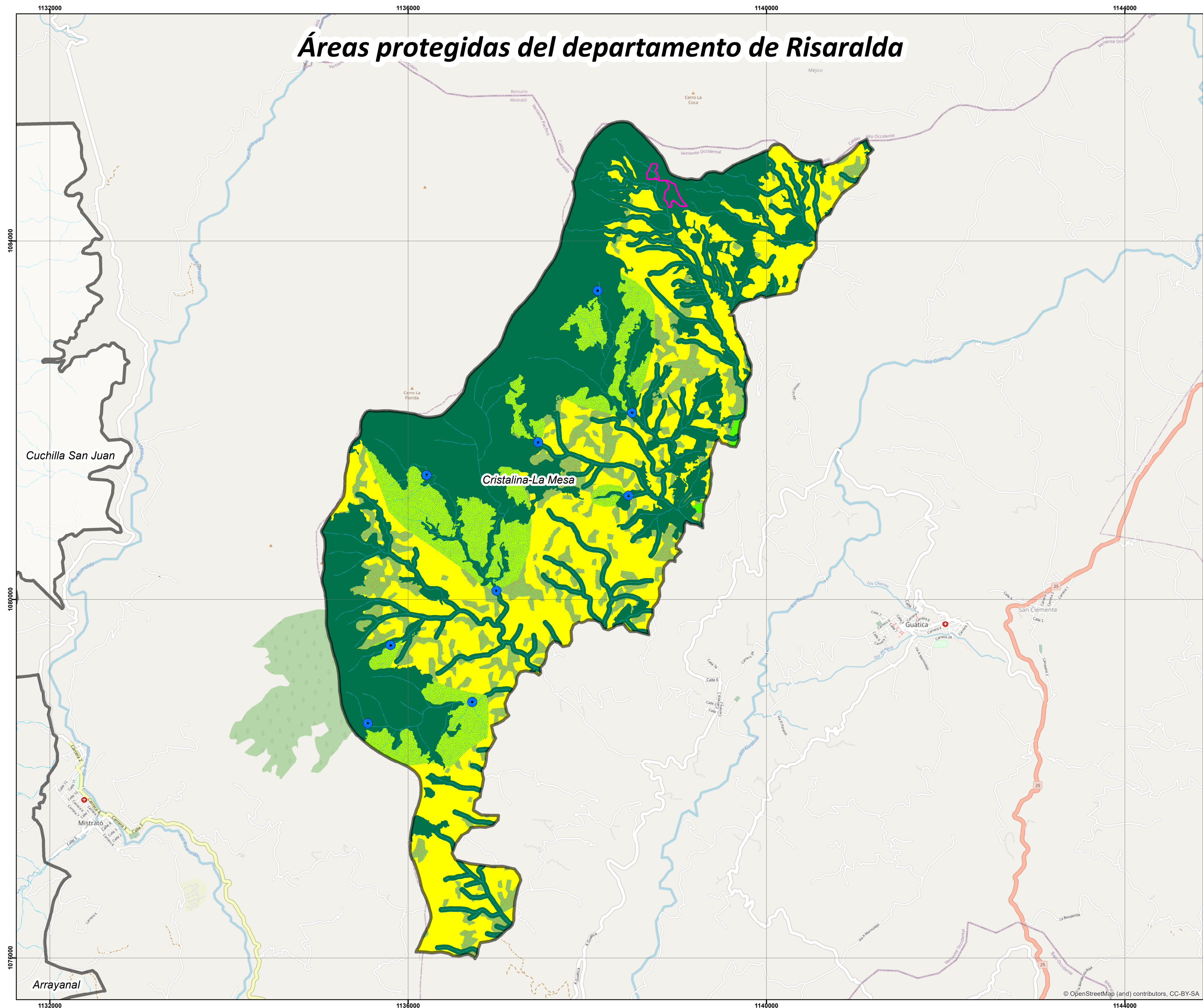

Mapa de Zonificación Ambiental

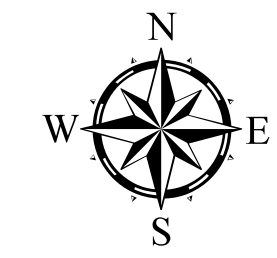

Leyenda Temática

- BocatomasAcueductos
- DMI Cristalina La Mesa**
- Preservación
- Restauración 1 (Suelos de protección)
- Restauración 2 (Áreas aferentes)
- Restauración 3 (Áreas amenaza y Riesgo)
- Uso Público (Para la recreación)
- Uso Público (Alta densidad de uso)
- Uso Sostenible (Para la biodiversidad)
- Uso Sostenible (Para el desarrollo)

Planes de manejo áreas protegidas de Risaralda 2021

Fuente Información:
Cartografía base: IGAC
Cartografía Temática:
POMCAS Otún, Campoalegre, La Vieja Risaralda
Cartografía Temática SIAE-CARDER

Elaborado por: Carlos Baena CPS 025-2021

Contiene: Zonificación_DMI Cristalina La Mesa

Sistema de referencia:
Magna Colombia Oeste
EPSG: 3115

Escala de trabajo: 1:25,000
Escala de impresión: 1:25,000

